

Op 30 augustus 2021 is een nieuw model van het nationaal paspoort geïntroduceerd. Een nieuw model reisdocument voor vluchtelingen is eveneens in omloop gebracht. Door de toevoeging van het BSN in een QR-code voldoet dit nieuwe model aan een toezegging aan de Tweede Kamer. Ook is een aantal wijzigingen doorgevoerd om eenheid in de familie van Nederlandse reisdocumenten te behouden. De wijzigingen helpen om fraude, misbruik en vervalsing tegen te gaan.

Tot eind 2021 worden de overige nieuwe paspoortmodellen gefaseerd ingevoerd. De informatie over deze modellen wordt later in 2021 aan deze brochure toegevoegd.

Het paspoort is maximaal 10 jaar geldig. Voor kinderen die jonger zijn dan 18 jaar is de maximale geldigheidsduur van het paspoort 5 jaar. De reisdocumenten voor vluchtelingen en voor vreemdelingen zijn maximaal 5 jaar geldig. Het Noodpaspoort en het Laissez-Passer hebben een geldigheidsduur van maximaal 1 jaar.

Deze brochure geeft informatie over de (echtheids)kenmerken die zijn toegepast in het nieuwe model, waar de kenmerken zich op de paspoorten bevinden en hoe de kenmerken gecontroleerd kunnen worden.

Wijzigingen model 2021 voorkant houderpagina

Onderstaande wijzigingen zijn op de voorkant van de houderpagina van het model Nederlands paspoort 2021 doorgevoerd.

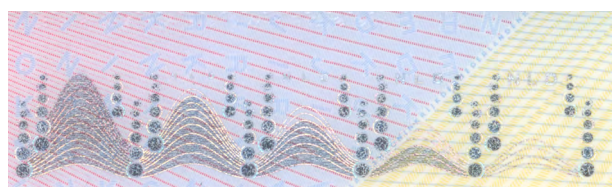

1. Nieuw kinegram

Voorkant houderpagina nationaal paspoort 2021



2. QR-code met BSN

Het burgerservicenummer (BSN) staat in een QR-code op de achterkant van de houderpagina van het paspoort. Het BSN is hiermee verwijderd uit de machineleesbare strook en de chip. Het BSN staat nog wel als leesbare cijfers op de achterkant. Het uitlezen van het BSN kan snel, makkelijk en foutloos via de QR-code.



3. Modelnummer

Het modelnummer is vermeld op de achterkant van de houderpagina van de paspoorten, van het Noodpaspoort en van het Laissez-Passer.

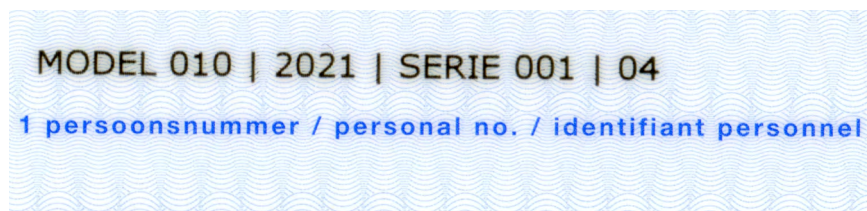

Achterkant houderpagina nationaal paspoort 2021

3. Kinegram®

Plaats(en)

Op de houderpagina van de paspoorten links en rechts onder respectievelijk de eerste en de tweede afbeelding van de foto.

Eigenschap(pen)

Gemetalliseerd beeld dat van vorm en kleur kan wijzigen.

Wijze van controleren

Kantelen.



4. Watermerk

Plaats(en)

Papieren pagina's van de paspoorten, het Noodpaspoort en het Laissez-Passer.

Eigenschap(pen)

Meertonig watermerk.

Wijze van controleren

Met het blote oog en met doorzichtigheid.



5. Documentnummer

Plaats(en)

Houderpagina en papieren pagina's van de paspoorten, het Laissez-Passer en het Noodpaspoort

Eigenschap(pen)

Het nummer is gelasergraveerd op de kunststof houderpagina van de paspoorten. Conische laserperforatie in iedere papieren pagina.

Opbouw nummer: positie 1 en 2: letters, positie 3 t/m 8: letters of cijfers en positie 9: een cijfer. De letter 'O' en het cijfer 'o' komen in het documentnummer niet voor.

Wijze van controleren

Leesbaar met het blote oog (documentnummer). Zichtbaar met behulp van doorzichtigheid (geperforeerde documentnummer).

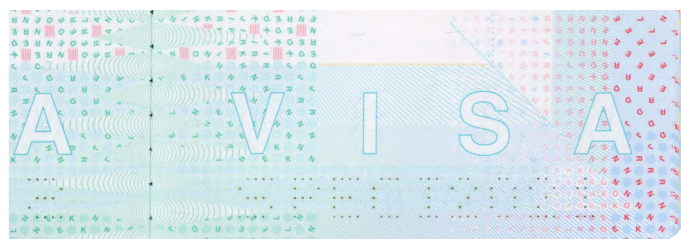

6. Tilted Laser Image (TLI)

Plaats(en)

Houderpagina van de paspoorten.

Eigenschap(pen)

Door middel van perforatie aangebrachte weergave van de geboortemaand en geboortjaar van de houder van het document.

Wijze van controleren

Met behulp van doorzichtigheid.



